

SISTEMA di TELEGESTIONE e TELECOMANDO

L' ACCESSO AI DATI DELLE PERIFERIE SEMPLICEMENTE TRAMITE BROUSER HTTP.

- ACCESSO ALL' ARCHIVIO DEI DATI STORICI
- INVIO COMANDI
- COLLEGAMENTO DIRETTO ALLE PERIFERICHE

MULTISERVER:

- ARCHIVIA GLI ALLARMI E DATI
- GESTISCE L'ARCHIVIO STORICO
- CONSENTE COMANDI E COLLEGAMENTI DIRETTI alle periferiche



CONFIGURAZIONE PERSONALIZZATA DI:

- INVIO ALLARMI URGENTI
- INVIO DATI STORICI
- INVIO SMS A SPECIFICI MANUTENTORI

CONFIGURAZIONE PERSONALIZZATA DI:

- INVIO ALLARMI URGENTI
- INVIO DATI STORICI
- INVIO SMS A SPECIFICI MANUTENTORI

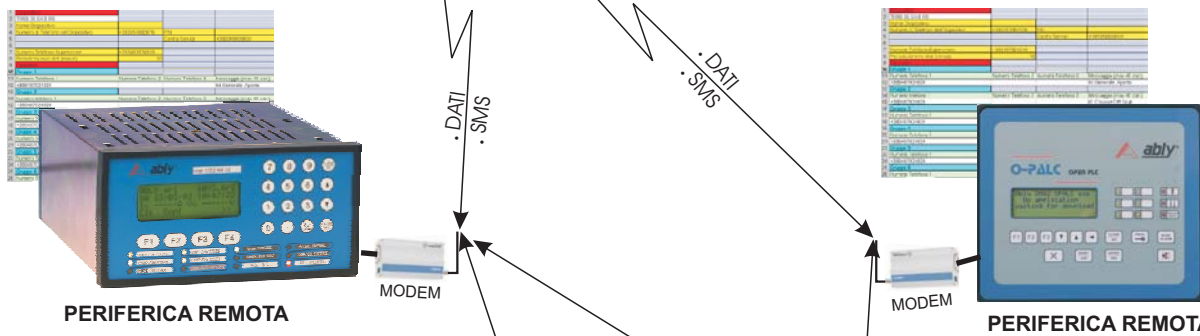

SMS
Ricezione specifici messaggi di allarme o anomalia

TELECOMANDO
Invio Comandi specifici

OPERATORE
SPECIALIZZATO "A"

OPERATORE
SPECIALIZZATO "B"

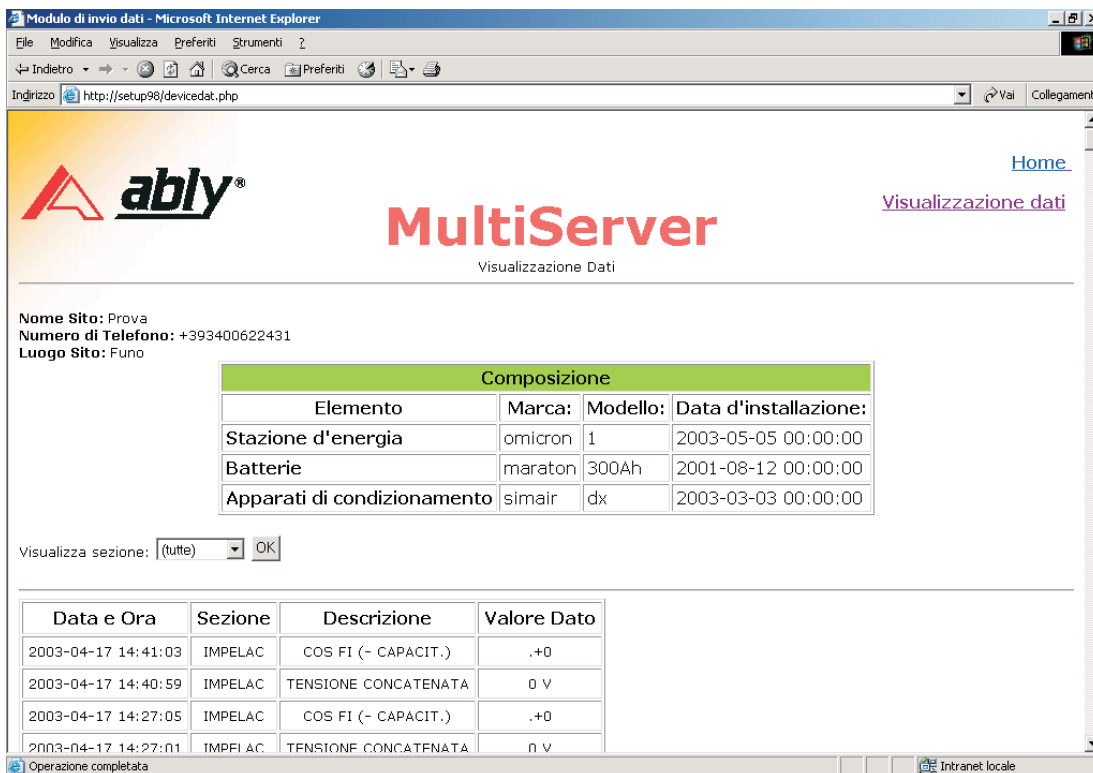

II MULTISERVER

è l'elemento di connessione fra periferia "e BROUSER HTTP".
 Gestisce fino a 4 modem GSM o GPRS.
 Archivia in modo organizzato gli allarmi e dati delle periferiche.
 Tramite brouser http, su rete locale o internet:
 - si accede ai dati archiviati
 - si accede alle singole periferiche in real time
 - si possono inviare comandi

I CONTROLLORI PERIFERICI

Sono implementati col MODEM GSM o GPRS e relativo firmware, configurabile da PC, o dal MUTISERVER.

Per ogni dato rilevato, diagnosticato, comunque gestito dal controllore è possibile assegnare la caratteristica della segnalazione desiderata e gli utenti interessati alla segnalazione.

La notifica dei dati ai "manutentori" avviene mediante messaggi SMS personalizzabili direttamente sulla periferia, tramite P.C. e/ tramite Multiserver via modem.

TUTTE LE VARIABILI DELLA PERIFERIA SONO DISPONIBILI ALLA TELEGESTIONE

| Descrizione | MODBUS | Commento | Invio Automatico |
|----------------------|--------|----------------|------------------|
| Alta T50 T Ambiente | 400001 | (sola lettura) | NO |
| Alta T40 T Ambiente | 400002 | (sola lettura) | NO |
| Bassa Temp. Ambiente | 400003 | (sola lettura) | NO |
| Manca Ventilazione | 400004 | (sola lettura) | NO |
| Term.Alta T40 T Amb. | 400005 | (sola lettura) | NO |
| Disalim. App. TLC 51 | 400006 | (sola lettura) | NO |
| Allarme Incendio | 400007 | (sola lettura) | NO |
| Scarsa T.M. CDZ1 | 400008 | (sola lettura) | NO |
| Pres. V Emerg. GE. | 400009 | (sola lettura) | NO |
| Allarme Tot. VNT | 400010 | (sola lettura) | NO |
| Manca Flusso VNT 1 | 400011 | (sola lettura) | NO |
| Allarme Filtro CDZ1 | 400012 | (sola lettura) | NO |
| Allarme Blocco CDZ1 | 400013 | (sola lettura) | NO |
| Allarme RIS/FC CDZ1 | 400014 | (sola lettura) | NO |
| Allarme VNT CDZ1 | 400015 | (sola lettura) | NO |
| Scarsa T.M. CDZ2 | 400016 | (sola lettura) | NO |
| Sezionatore Gen. Ape | 400017 | (sola lettura) | NO |
| Manca Flusso VNT 2 | 400018 | (sola lettura) | NO |
| Manca Flusso Tot. | 400019 | (sola lettura) | NO |
| Allarme Filtro CDZ2 | 400020 | (sola lettura) | NO |
| Allarme Blocco CDZ2 | 400021 | (sola lettura) | NO |
| Allarme RIS/FC CDZ2 | 400022 | (sola lettura) | NO |